CRA ORBA

AULAS DE INNOVACIÓN: NATURALEZA, ARTE Y CULTURA DE ARAGÓN (DAROCA)

3º Y 4º DE

ED. PRIMARIA

8-10 DE MAYO DE 2017

Herrera de los Navarros
Cerveruela
Torralbilla
Langa del Castillo
Villarreal de Huerva
Mainar
Villar de los Navarros
Luesma
Fombuena
Badules
Villadoz
Retascón
Murero
Manchones
Acered
Atca
N-234
Villarroya del Campo
Daroca
Orcajo
Nombrevilla
Romanos
Lechón
Anento
Balconchán
Cubel
Used
Aldehuela de Liestos
Santed
Val de San Martín
Gallocanta
Berrueco
Las Cuerlas
A-211

MAPA ARAGON

DAROCA-CIUDAD MONUMENTAL.

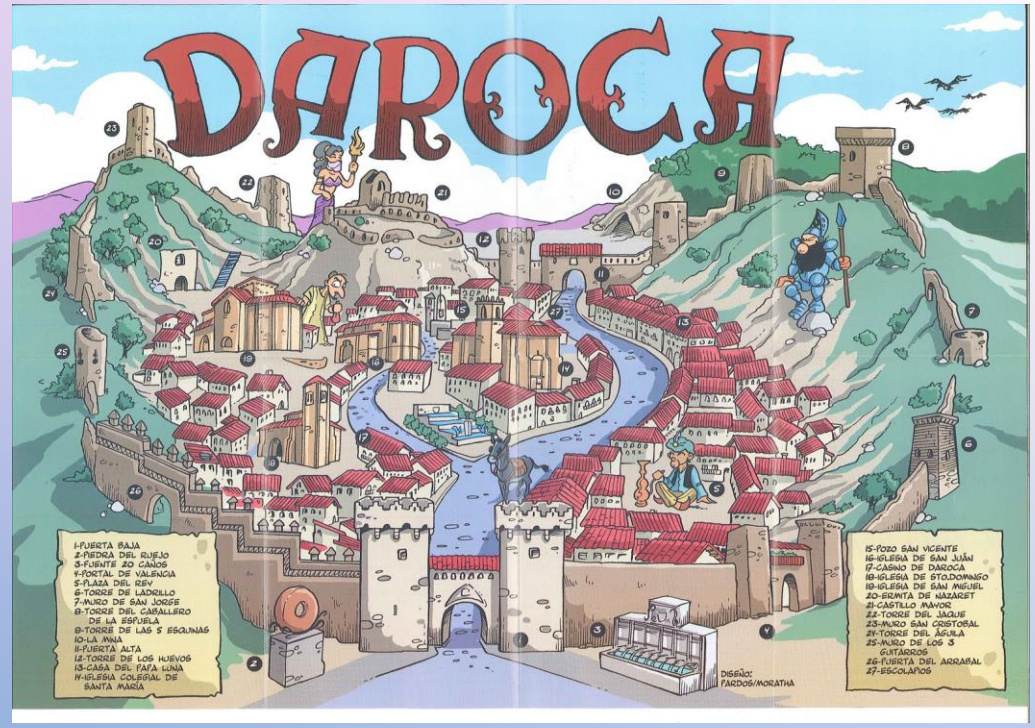

Mapa de la Ruta Monumental

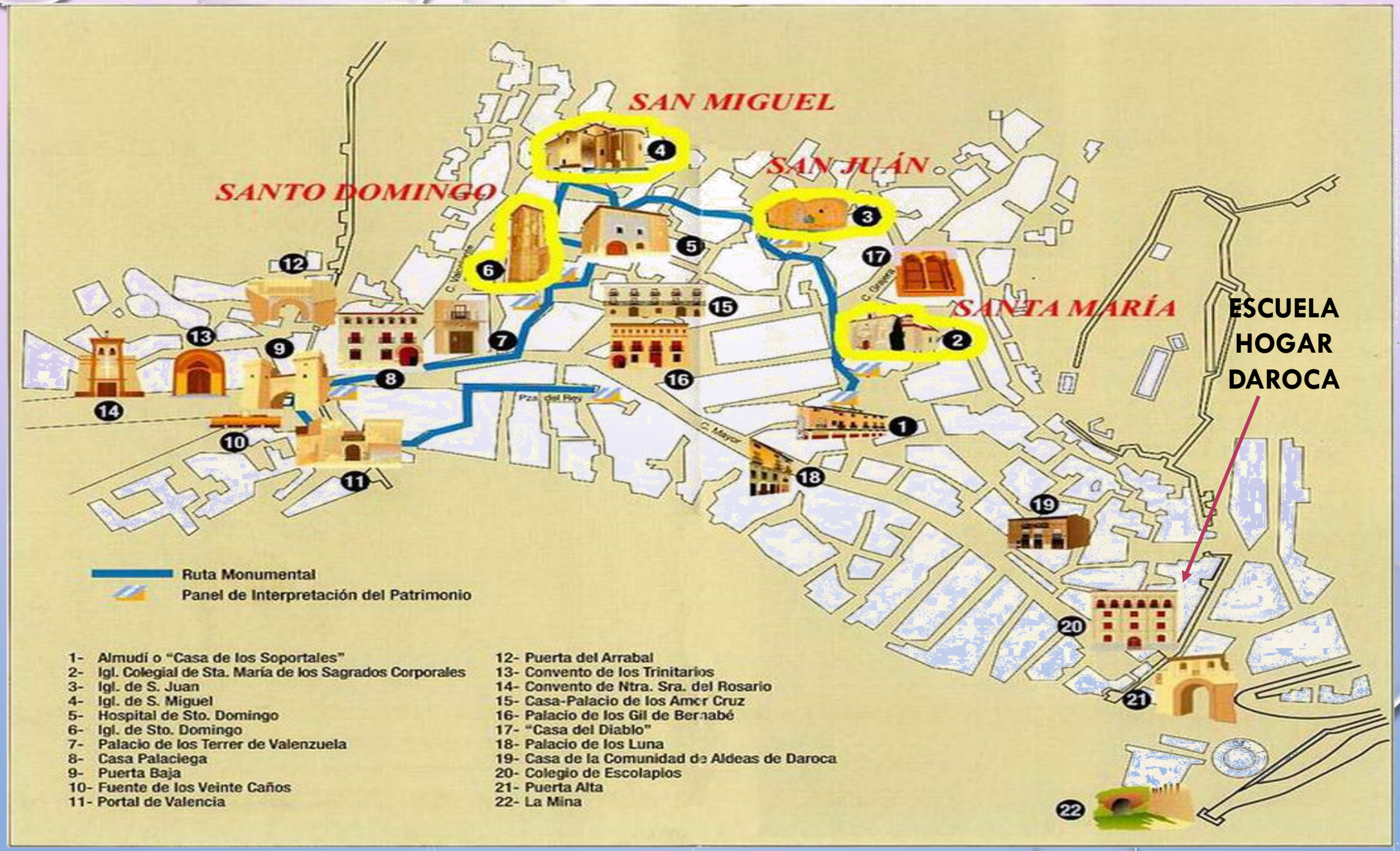

ESTE PROGRAMA DEL DEPARTAMENTO DE EDUCACIÓN DE LA DGA ESTÁ REGULADO POR LA ORDEN ECD/561/2016, DE 26 DE MAYO, POR LA QUE SE CONVOCA LA REALIZACIÓN DEL PROGRAMA DE AULAS DE INNOVACIÓN: NATURALEZA, ARTE Y CULTURA EN ARAGÓN PARA EL CURSO 2016- 2017.

ASPECTOS A TENER EN CUENTA:

- (8 a 10 de mayo de 2017 lunes –martes -miércoles)
-La hora de salida será a las 9:10 de la mañana del lunes en la marquesina de Botorrita y a las 9:25 aprox en el aparcadero de Muel, mientras que la hora de llegada será el miércoles 10 a las 16:25 aprox en el aparcadero y a las 16:40 horas en la marquesina de Botorrita.
--El **coste de la actividad será de 40 € por alumno/a** (cuota reducida, una vez descontada la señal). A esto **se añadirán** 15 € correspondientes a la contratación de los **viajes de ida y vuelta a Daroca**, una vez descontado lo recaudado por el alumnado a través de las distintas iniciativas llevadas a cabo.
-El alumnado con ayuda individualizada de material curricular pagará 4 euros por cada día. También tendrá que abonar el autobús.
-En el caso de los alumnos con beca de comedor escolar sólo tendrán que abonar el traslado en autobús.
-El CRA tendrá que abonar la totalidad de los gastos generados en la actividad en un plazo de 1 mes a partir de la finalización de la misma.

MENÚ TIPO

	LUNES	MARTES	MIÉRCOLES
COMIDA	MACARRONES NUGGETS FRUTA	PIC-NIC FRANKFURT FRUTA	JUDIASVERDES LOMO FRUTA
MERIENDA	BOCADILLO	SANDWICH	BOCADILLO
CENA	ENSALADA LONGANIZA YOGURT	PATATAS FRITAS PESCADO FRUTA	HAMBURGUESA GELATINA

DOCUMENTOS A TENER EN CUENTA

-Autorización fotografías y notificación de enfermedades o alergias alimentarias.

-Plan de convivencia y Normas de convivencia.

-Menú base.

-Propuesta de actividades tercer trimestre.

-Qué traer.

PROPUESTA DE ACTIVIDADES

ESTA PODRÁ VARIAR EN FUNCIÓN DE LAS INCLEMENCIAS DEL TIEMPO.

- ***3° TRIMESTRE: ANENTO***

COMENZAREMOS NUESTRA VISITA A ESTA LOCALIDAD POR SU CASTILLO. UN PASEO POR SU INTERIOR Y UNA BREVE EXPLICACIÓN PARA CONOCER SU HISTORIA. APROVECHAREMOS PARA ADMIRAR LAS VISTAS DE LA ZONA DESDE SU MIRADOR. A CONTINUACIÓN BAJAREMOS PARA HACER UNA RUTA POR EL AGUALLUEVE.

EL AGUALLUEVE ES UN MANANTIAL QUE CAE CONTINUAMENTE EN FORMA DE GOTAS DE AGUA, CREANDO UN ESPECTACULAR RELIEVE, CON PAREDES DE PIEDRA Y MUSGO Y PEQUEÑAS GRUTAS ESCONDIDAS EN SU INTERIOR.

PARA FINALIZAR LA MAÑANA VISITAREMOS LA IGLESIA DE ANENTO, DÓNDE UNA GUÍA NOS EXPLICARÁ SU PRECIOSO RETABLO.

COMEREMOS EN UN PARQUE CERCANO, Y TRAS UN RATO DE TIEMPO LIBRE, HAREMOS UNA GYMKANA POR LA ZONA DEL AGUALLUEVE.

AL TERMINAR MERENDAREMOS Y YA DE VUELTA AL AULA. DUCHAS Y A CENAR.

HORARIO 3 DÍAS

	Dia 1	Dia 2	Dia 3
	PRESENTACION Y ACOMODAMIENTO	EXCURSIÓN	PASEO POR LA MINA
	Juego de pistas		Paseo y compras por Daroca
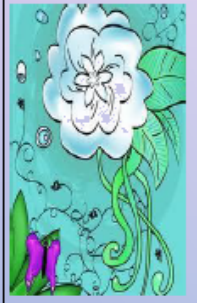	COMIDA		COMIDA
	Tiempo libre 30 min		ADIOOSSS
	Ruta de las murallas (Merienda) 2:30h		
	PUESTA EN COMÚN	MERIENDA Tiempo libre	
	DUCHA y llamadas	DUCHA y llamadas	
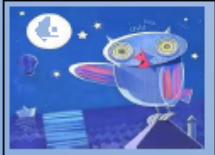			
	JUEGO DE DAR		

HORARIO TIPO DE ACTIVIDADES

QUÉ TRAER

- SACO DE DORMIR
- SÁBANA BAJERA DE 80 CENTÍMETROS Y FUNDA DE ALMOHADA (SI NO SE DISPONE DE SACO PUEDEN TRAER JUEGO COMPLETO DE SÁBANAS, LES DEJAMOS MANTAS)
- MALETA CON PIJAMA, ROPA INTERIOR, ROPA DEPORTIVA Y ROPA DE CALLE (Y UNA BOLSICA PARA LA ROPA SUCIA)

- **ALGO DE ABRIGO** (EN EL MONTE REFRESCA)
- CHUBASQUERO.
- CALZADO CÓMODO PARA ANDAR (IREMOS AL MONTE, SOBRE TODO).
- GORRA, CREMA SOLAR Y PROTECTOR LABIAL.
- ÚTILES DE ASEO Y DUCHA. (PEINE, DENTÍFRICO, CEPILLO DE DIENTES, CHAMPÚ, JABÓN), TOALLA O ALBORNOZ Y CHANCLAS. (¡AQUÍ TODOS NOS PONEMOS A REMOJO!)
- SERVILLETA (IMPRESCINDIBLE).
- LIBRETA Y ESTUCHE CON BOLÍGRAFOS, LÁPICES Y DEMÁS. (SÍ, SÍ, TAMBIÉN TRABAJAREMOS UN POQUITO)

- TARJETA O FOTOCOPIA DE LA SEGURIDAD SOCIAL O MUTUA.
- MOCHILA PEQUEÑA (PARA EXCURSIONISTAS).
- CANTIMPLORA (PARA ECHARNOS UN TRAGUITO EN LA EXCURSIÓN). TAMBIÉN VALE UNA BOTELLA DE AGUA.

OPCIONAL: PODÉIS TRAER PRISMÁTICOS Y LINTERNAS (SI OS HA TOCADO JUEGO DE PISTAS NOCTURNO TRAEDLAS).

- **Y SOBRE TODO TRAED… ¡MUCHAS GANAS DE APRENDER Y DE PASARLO BIEN!**

NO DEBÉIS TRAER:

- **MP3S, CONSOLAS, PSP…**

- **CÁMARAS DE FOTOS** (NOSOTROS HAREMOS FOTOS).

- OTROS **OBJETOS DE VALOR** O DEMASIADO DINERO.

- **CHUCHERÍAS**, BOLSAS DE PATATAS, CHOCOLATINAS, BEBIDAS U OTROS ALIMENTOS. NUESTRA OBLIGACIÓN COMO COMEDOR ESCOLAR ES QUE COMAN DE TODO, HASTA LO QUE NO COMEN HABITUALMENTE. SIN EMBARGO, PROPONEMOS LES PONGÁIS PARA EL LUNES ALGO DE ALMUERZO PARA CUANDO LLEGUEN A DAROCA.

OTRAS CONSIDERACIONES:

- LOS ALUMNOS NO PODRÁN LLEVAR **MÓVIL** A LA ACTIVIDAD. LOS PADRES PUEDEN LLAMAR DE 21:15 A 21:45 A LOS TELÉFONOS DEL AULA DE LA NATURALEZA (**976 800 233 O 638882104**) **TAMBIÉN EXISTE LA POSIBILIDAD DE COMUNICACIÓN CON LA PROFESORA RESPONSABLE A TRAVÉS DE UN GRUPO DE WHATSAPP.**

- NO CONVIENE QUE LOS NIÑOS LLEVEN MÁS DINERO DEL PRECISO. CON **10€ EUROS** ES MÁS QUE SUFICIENTE. EN NINGÚN CASO EL PROFESOR/A TUTOR/A SE HARÁ RESPONSABLE DE ESTE DINERO. CADA ALUMNO SERÁ RESPONSABLE DEL DINERO QUE LLEVE.

- LOS **MEDICAMENTOS** QUE ESTÉN TOMANDO LOS ALUMNOS/AS, ASÍ COMO LOS TRATAMIENTOS MÉDICOS, DEBERÁN SER INDICADOS Y ENTREGADOS AL PRINCIPIO DE LA CONVIVENCIA AL PROFESOR ENCARGADO DEL BOTIQUÍN. PARA ELLO DEBEÍS COMPLETAR EL DOCUMENTO REFERENTE A LAS ENFERMEDADES E INTOLERANCIAS ALIMENTARIAS. QUEDA TOTALMENTE PROHIBIDO GUARDAR CUALQUIER TIPO DE MEDICAMENTO EN LAS HABITACIONES.

Más Información EN: HTTP://EHDAROCA.EDUCA.ARAGON.ES/

O en nuestra web: craorba.catedu.es