

# CRA ORBA

(BOTORRITA-MUEL)

CURSO 2017-18

CRA  
ORBA

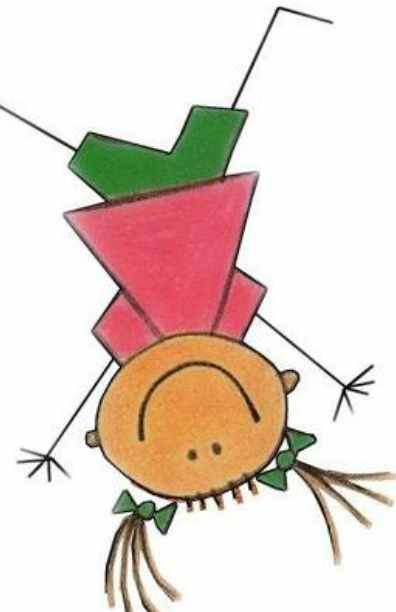

1

ADMISIÓN 2017-18

# REUNIÓN INFORMATIVA

## 1. BIENVENIDA – PRESENTACIÓN.

1. HISTORIA: somos un CRA.
2. ESPACIOS E INSTALACIONES.
3. RECURSOS HUMANOS.

## 2. CRA ORBA.

1. IDEARIO.
2. HORARIOS.
3. SERVICIOS.
4. ACTIVIDADES.

## 3. PROCESO DE MATRICULACIÓN.

## 4. AMPA: PRESENTACIÓN.

## 5. DUDAS.

# ESPACIOS 2017-

3

➤ Sala de apoyos en pequeño grupo.

➤ Sala de usos múltiples:

Comedor-gimnasio-aula de desdobles.

➤ Aulas de Infantil:

➤ 3 aulas

➤ Aulas de Primaria: 4 aulas.

• Sala de usos múltiples:

- Salas de profesores, desdobles, informática y biblioteca de centro:

*La morada del mago lector.*

• Despacho de dirección.

➤ Patio de recreo:

➤ Zona de infantil.

➤ Zona de primaria.

➤ Huerto escolar.

# MUEL



CRA Orba

# ESPACIOS 2017-

# 2018

# BOTORRITA

- Aula de Primaria.
- Aula de Ed. Infantil.
- Aula de desdoble.
- Aula de usos múltiples.
- Biblioteca del centro: **BOTO-BOOK**
- Despacho de dirección.
- Instalaciones del comedor escolar-Módulo anexo al centro.
- Patio de recreo:
  - Huerto escolar.



# RECURSOS HUMANOS

- ▶ En plantilla:
  - ▶ 1 maestro especialidad **MÚSICA**
  - ▶ 3 maestros especialidad **PRIMARIA**
  - ▶ 2 maestros especialidad **EDUCACIÓN FÍSICA**
  - ▶ 2 maestros especialidad **INGLÉS**
  - ▶ 4 maestros especialidad **INFANTIL**
  - ▶ 1 maestro de **Religión Católica**

# IDEARIO Y FINES EDUCATIVOS

Miércoles 19 de abril  
de 2017  
a las 13 horas en el  
colegio de Muel



6

“Si me lo dices, lo olvido. Si me lo enseñas, lo recuerdo. Si me involucras, aprendo”  
(Benjamin Franklin)

7

✓ Desarrollo de una **metodología activa** basada en el “saber hacer” que proporcione estrategias para el aprendizaje y descubrimiento del mundo a lo largo de toda la vida del alumno, fundamentada en la competencia “aprender a aprender”.

# “PARA LA EDUCACIÓN DE UN NIÑO ES NECESARIA TODA UNA TRIBU” (proverbio africano)

8

- ✓ Este es un centro **democrático y abierto** a la participación de toda la comunidad educativa en condiciones de igualdad así como abierto a las relaciones con el entorno.



# SEÑAS DE IDENTIDAD DEL CENTRO

Abogamos por una **escuela pública** de calidad que implica varios principios:

- ✓ La **educación integral** de los alumnos, procurando educar en el equilibrio de la **competencia curricular , emocional y ciudadana.**
- ✓ La educación en **la salud (somos Escuela Promotora de la Salud)** convivencia creando una filosofía de vida sana a nivel emocional y fisiológico.
- ✓ La formación en **valores democráticos.** Se incentivan las buenas prácticas sociales, el civismo, la cooperación, el cuidado del **medioambiente y la solidaridad.**



# SEÑAS DE IDENTIDAD DEL CENTRO II

- ✓ **Valores personales** como el esfuerzo personal, la superación, la tolerancia a la frustración y la perseverancia.
- ✓ El uso de las **Nuevas Tecnologías** de la información como medio de aprendizaje, comunicación y de conocimiento.
- ✓ Se pretende enseñar desde un enfoque globalizador (Trabajo por proyectos)
- ✓ Creamos espacios en los que poder desarrollar la creatividad, potenciando la comprensión lectora como uno de los pilares básicos para el desarrollo integral del niño. En este proceso cobra un especial protagonismo LA **BIBLIOTECA DE CENTRO**.
- ✓ Integración de propuestas didácticas innovadoras basadas en el trabajo cooperativo.

## ► HORARIO LECTIVO:

- Octubre – Mayo: De **lunes a jueves** 9:00 h a 13:00h., y de 15:00h a 16:30h. Y los **viernes** de 9:00 a 12:00.
- De 9:00 h a 13:00h. en JUNIO /SEPTIEMBRE.

## ► Ampliación del horario. Apertura:

- Fuera del horario lectivo con actividades extraescolares.
- Servicio de madrugadores-8-9 horas (en el caso de existir demanda)



# SERVICIOS Y PERSONAL

12

- **Comedor:** servicio con línea fría.
- Programa “**Apertura de centros** a la comunidad” y **extraescolares:**
  - De 16:30 a 17:30h.
  - Al mediodía a las 12 h los viernes.
- Equipo de Orientación Psicopedagógica.
- Cantania, radio escolar y ajedrez en la escuela.
- Escuela de Familias.
- Programa de “Apertura de centros en vacaciones”.

# APERTURA DE CENTROS EN VACACIONES

- En los periodos de Septiembre, Navidades, Semana Santa, Junio y Julio. En horario de 8:00 a 15:00h.
- Se realiza según la demanda (debe haber al menos 15 solicitudes).
- Se han eliminado las subvenciones de este programa, pero se procura mantenerlo con el AMPA.

# PROYECTOS DE CENTRO

14



CRA Orba

# PROYECTOS DE CENTRO

Morada del mago lector. Espacio para soñar

## EL VALS DE LA LECTURA

Animación a la lectura

PATRULLAS ECOLÓGICAS. COMISIÓN VERDE

HUERTOS ECOLÓGICOS

15

CONSUMO RESPONSABLE

## VIVIENDO MEJOR

ESCUELA FAIRTRADE. COMERCIO JUSTO

EL CUARTO HOCICO. CHILDREN FOR ANIMALS

ESCUELA PROMOTORA DE SALUD

HERMANAMIENTO NICARAGUA

COMPARTIENDO OTRAS REALIDADES

PROYECTOS-SEÑAS DE IDENTIDAD

CRA ORBA

TICs

OTROS RETOS

CANTANIA

CORD ESCOLAR

LA TIERRA QUE PISAS

CONVIVENCIA



# VIVIENDO MEJOR

ESCUELAS PROMOTORAS DE LA SALUD:  
HUERTOS ECOLÓGICOS-PATRULLAS Y COMISIÓN VERDE



CRA Orba



# EL VALS DE LAS LETRAS

## ANIMACIÓN A LA LECTURA-BIBLIOTECA



# COMPARTIENDO OTRAS REALIDADES

## SENSIBILIZACIÓN COLEGIO HERMANADO DE NICARAGUA



CRA Orba

# SALIDAS



19

CRA Orba

# CONVIVENCIA

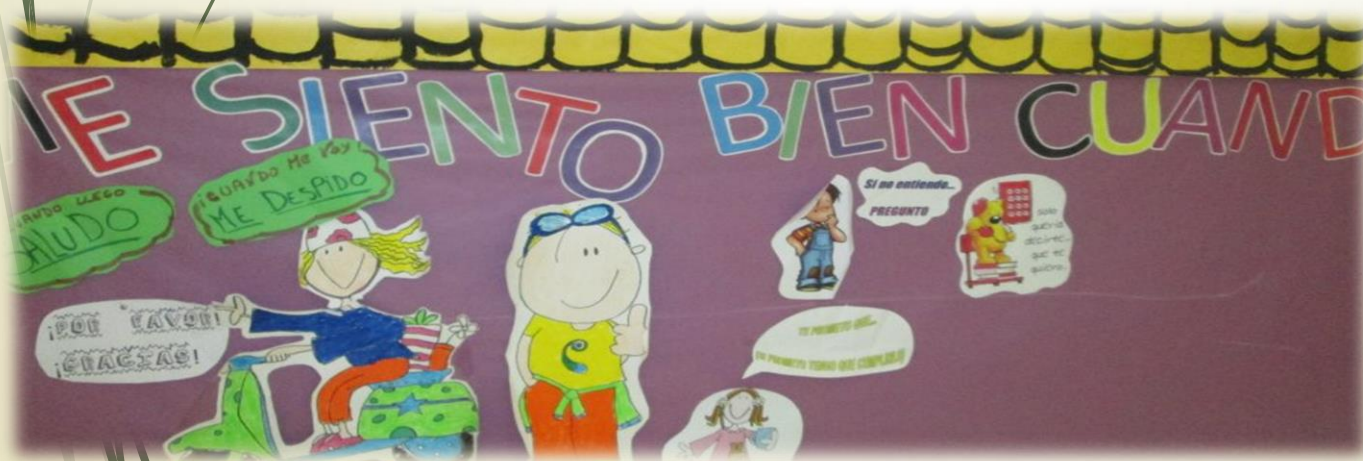

# LA TIERRA QUE PISAS

21



CRA Orba

ADMISIÓN 2017-18

# CANTANIA-COROS ESCOLARES

22



CRA Orba

# PARTICIPACIÓN DE LAS FAMILIAS

23

- Consejo Escolar a través de sus representantes.
- A.M.P.A.
- En actividades complementarias diseñadas por el claustro dentro de la programación.

# PROCESO DE ADMISIÓN Y MATRICULACIÓN

➤ En la web: [www.educaragon.org](http://www.educaragon.org)

[www.centroseducativosaragon.es](http://www.centroseducativosaragon.es)

- PLAZO: del miércoles **19 al miércoles 26 de ABRIL.**
- Entrega de solicitudes
- **1 solicitud única, en el plazo y sin falsedad de datos.**



# DOCUMENTACIÓN NECESARIA

- Obligatoria: **Documento acreditativo** de que el alumno cumple el requisito de edad (DNI, Fotocopia libro de familia, tarjeta de residencia, pasaporte...) y **certificado de empadronamiento**.
- **Hoja de captación de datos.**
- **4 fotografías tamaño carnet.**
- **Fotocopia tarjeta sanitaria.**
  
- Impreso de solicitud que se puede obtener en los centros escolares o en las páginas web:

[www.aragon.es](http://www.aragon.es),

[www.centroseducativosaragon.es](http://www.centroseducativosaragon.es)

<http://craorba.catedu.es>

# AMPA MOLEK

- ❑ Participa de manera activa en la vida del CRA: actividades extraescolares y complementarias, adquisición de los libros de texto, Consejo escolar del CRA, Escuela de familias,...
- ❑ Pago de una cuota anual.

26

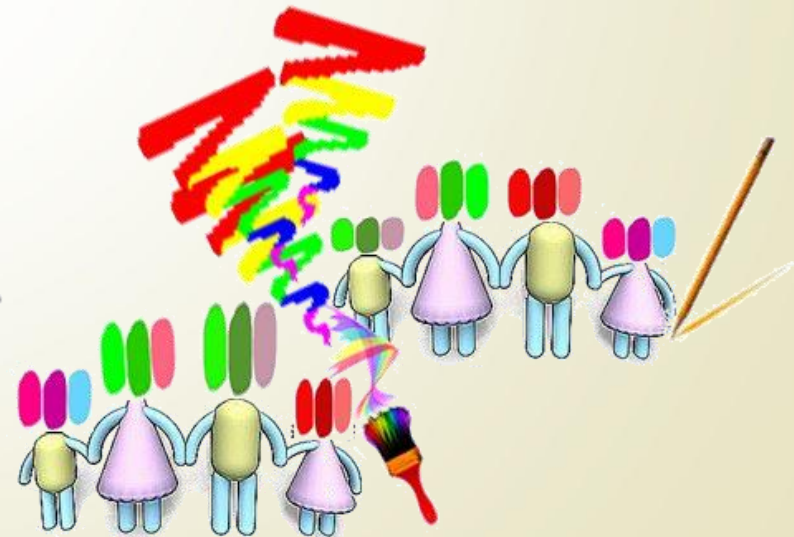

**¡¡GRACIAS!! POR VUESTRA ASISTENCIA**



**Teléfono:** 976.14.03.87

**Fax:** 976.14.03.87

**e-mail:** [craorba@gmail.com](mailto:craorba@gmail.com).

**Web:** <http://craorba.catedu.es>

**Twitter:** <https://twitter.com/craorba>

**Facebook:**

<https://www.facebook.com/craorba>

27



CRA Orba